

# AGENZIA DELLE ENTRATE-RISCOSSIONE

## Decreto Legge n. 18/2020 *Frequently Asked Questions*

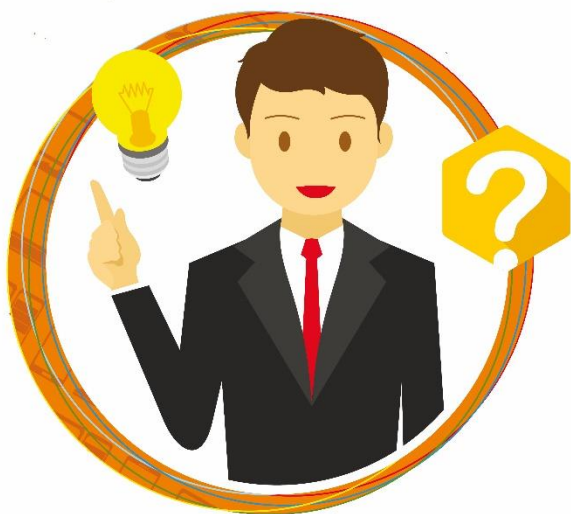

 **FAQ**

**1.** Agenzia delle entrate-Riscossione può notificarmi nuove cartelle nel periodo di sospensione 8 marzo 2020 - 31 maggio 2020 di cui all'art. 68 del D.L. n. 18/2020?

**No, nel periodo di sospensione, Agenzia delle entrate-Riscossione non può notificare nessuna cartella di pagamento, neanche attraverso la posta elettronica certificata.**

**2.** Ho una cartella che mi è stata notificata qualche settimana fa e scade dopo l'8 marzo. Devo pagarla?

**I termini per il pagamento sono sospesi fino al 31 maggio 2020. I versamenti oggetto di sospensione dovranno essere effettuati entro il 30 giugno 2020.**

**3.** I versamenti non effettuati perché i termini sono stati sospesi dal decreto devo pagarli entro il 30 giugno in unica soluzione?

**Sì. Tuttavia, per le cartelle di pagamento che scadono nel periodo di sospensione (8/3 - 31/5) puoi richiedere una rateizzazione. Per evitare di far attivare le procedure di recupero previste per legge, è necessario fare l'istanza all'Agenzia entro il 30 giugno 2020. Per info e modalità di presentazione, puoi consultare la sezione "Rateizzazione" del portale.**

**4.** Ho un piano di rateizzazione in corso con rate che scadono nel periodo di sospensione. Per queste rate devo rispettare le scadenze di pagamento?

**Il pagamento delle rate dei piani di dilazione in corso in scadenza dall'8 marzo al 31 maggio 2020 è sospeso. Il pagamento di queste rate deve comunque avvenire entro il 30 giugno 2020.**

- 5.** Durante il periodo di sospensione, Agenzia delle entrate-Riscossione prenderà in esame e tratterà le mie richieste di rateizzazione, anche se presentate prima dell'inizio del periodo di sospensione?

**Si. Agenzia delle entrate-Riscossione anche nel periodo di sospensione tratterà le tue istanze e ti invierà le risposte.**

- 6.** Ho una cartella i cui termini di versamento sono scaduti prima dell'8 marzo 2020. Agenzia delle entrate-Riscossione può attivare procedure cautelari o esecutive durante il periodo di sospensione?

**No. Durante il periodo di sospensione l'Agenzia non può attivare alcuna procedura cautelare (esempio: fermo amministrativo o ipoteca) o esecutiva (esempio: pignoramento).**

- 7.** Ho ricevuto a inizio marzo un preavviso di fermo del mio veicolo che mi dice che devo pagare entro 30 giorni. Se non riesco a pagarlo entro 30 giorni mi fermate l'auto?

**Fino al 31 maggio sono sospese le azioni di recupero, cautelari ed esecutive, dei carichi affidati alla riscossione e pertanto, fino a questa data, Agenzia delle entrate-Riscossione non può procedere all'iscrizione di fermi amministrativi e neanche alle iscrizioni di ipoteche.**

- 8.** Ho un fermo amministrativo già iscritto per una vecchia cartella non pagata. Posso pagare e chiedere la cancellazione del fermo?

**Si. Durante il periodo di sospensione previsto dal Decreto (8/3 - 31/5), è comunque possibile pagare integralmente il debito oggetto di fermo amministrativo per ottenerne la cancellazione.**

**9.** Non ho pagato la rata del 28 febbraio della Definizione agevolata (c.d. "Rottamazione-ter"). Posso ancora pagarla?

**Si. Il Decreto ha differito la scadenza della rata del 28 febbraio 2020 della c.d. "Rottamazione-ter" al 31 maggio 2020.**

**10.** A maggio 2020 scade una ulteriore rata della "Rottamazione-ter". Devo pagarla?

**Si. Il Decreto il decreto non ha modificato il termine di pagamento della rata di maggio della "Rottamazione-ter" che deve essere pagata entro il 31 dello stesso mese per non perdere i benefici della rottamazione.**

**11.** Il Decreto ha differito anche la scadenza della rata del 31 marzo 2020 del "Saldo e stralcio"?

**Si. Il Decreto ha differito al 31 maggio 2020 anche la rata in scadenza il 31 marzo 2020 del "Saldo e stralcio".**

**12.** Agenzia delle entrate-Riscossione ha temporaneamente chiuso i propri sportelli a causa dell'emergenza COVID-19. Come posso fare per eventuali necessità di pagamento o per richieste urgenti e non differibili?

**In relazione alle misure contenute nel decreto legge, e al fine di tutelare al meglio la salute dei cittadini e del personale addetto, gli sportelli di Agenzia delle entrate-Riscossione su tutto il territorio nazionale resteranno chiusi al pubblico fino nuova comunicazione. In questa situazione straordinaria, l'Agenzia garantisce l'operatività dei servizi digitali e online oltre ai consueti canali di contatto (posta elettronica e numero unico 06 01 01) che sono stati potenziati per eventuali richieste urgenti e non differibili.**

**Sul portale [www.agenziaentrateriscossione.gov.it](http://www.agenziaentrateriscossione.gov.it) è stata creata un'apposita sezione sull'emergenza COVID-19 dove sono disponibili tutte le informazioni per ottenere assistenza.**